

การสมัครสมาชิกห้องสมุด

สมัครสมาชิกได้ที่เคาน์เตอร์ประชาสัมพันธ์ ชั้น 1

- บัตรทุกระดับ** เป็นสมาชิกโดยอัตโนมัติ
- อาจารย์ - บุคลากร** มีข้อมูลการบรรจุเป็นบุคลากรมหาวิทยาลัยในระบบของกองบริหารงานบุคคล
- อาจารย์พิเศษ** มีหนังสือรับรองจากคณะ มีสัญญาจ้างไม่น้อยกว่า 3 เดือน



4. **บุคคลภายนอก** ใช้หลักฐานในการสมัครเป็นสำเนาบัตรประชาชน พร้อมค่าสมัครสมาชิก ดังนี้

สมาชิกวิสามัญ (บุคลากรเกษียณอายุ ราชการ/ศิษย์เก่า)	สมาชิกสมทบ (ประชาชนทั่วไป)	สมาชิกสมทบ (นักเรียน/นักศึกษา)
ค่าธรรมเนียม 500 บาท/ปี	ค่าธรรมเนียม 1,000 บาท/ปี	ค่าธรรมเนียม 300 บาท/ปี
ค่าประกันของเสียหาย 500 บาท	ค่าประกันของเสียหาย 1,000 บาท	ค่าประกันของเสียหาย 500 บาท

ค่าประกันของเสียหาย จะได้รับคืนเมื่อ...

ไม่ ประสงค์ต่ออายุสมาชิก **ไม่** ทำทรัพย์สินของสำนักหอสมุดชำรุด

สิทธิการยืม

นิสิตปริญญาตรี 10 เล่ม 7 วัน	นิสิตบัณฑิตศึกษา 15 เล่ม 14 วัน
นักเรียนมัธยมสาริต มน. 7 เล่ม 7 วัน	อาจารย์ 25 เล่ม 30 วัน
อาจารย์พิเศษ 15 เล่ม 30 วัน	บุคลากร 10 เล่ม 14 วัน
สมาชิกวิสามัญ 7 เล่ม 7 วัน	

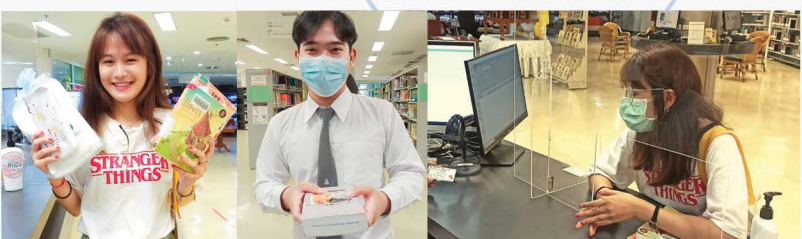

อัตราค่าปรับ เกินกำหนดส่ง 5 บาท | วัน | รายการ
สามารถยืมต่อด้วยตัวเองออนไลน์ 2 ครั้ง

ทรัพยากรสารสนเทศ



หนังสือทั่วไป นวนิยาย เรื่องสั้น วิทยานิพนธ์ งานวิจัย อ้างอิง
มีการจัดหมวดหมู่หนังสือด้วยระบบ LC
สืบค้นรายชื่อหนังสือได้จาก **WebOPAC**

วารสาร แบ่งเป็นวารสาร ฉบับปัจจุบัน ฉบับล่วงเวลา และ ฉบับเย็บเล่ม
จัดเรียงตามลำดับตัวอักษรชื่อวารสารจาก ก-ข และ A-Z

สื่อทัศนศึกษา ประกอบหนังสือ ติดต่อขอใช้บริการที่เคาน์เตอร์ชั้น 2
CD/DVD ภาพยนตร์บันเทิง ภาพยนตร์ฝึกภาษาให้บริการที่เคาน์เตอร์ชั้น 3



หนังสือพิมพ์ มีให้บริการที่ชั้น 2 อาคารเรียนรัฐ
มหาวิทยาลัยและหนังสือพิมพ์
ทั้งที่สามารถสืบค้นภาคข่าวย้อนหลังได้
จากฐานข้อมูล **Matichon e-library**

ฐานข้อมูลออนไลน์, E-Books, E-Journal, E-Magazine
หอสมุดจัดหารายการอิเล็กทรอนิกส์เอกสารฉบับเต็มครอบคลุมทุกสาขาวิชา



ฐานข้อมูลออนไลน์



E-Books



E-Journal

เวลาดำการ

ระหว่าง เปิดภาคเรียน

จันทร์ - ศุกร์ 08.30 น. - 20.30 น.

เสาร์ - อาทิตย์ 09.30 น. - 17.30 น.

ระหว่าง ปิดภาคเรียน

จันทร์ - ศุกร์ 08.30 น. - 16.30 น.

เสาร์ - อาทิตย์ 09.30 น. - 17.30 น.

*หมายเหตุ เคาน์เตอร์บริการปิดก่อนเวลาดำการ 10 นาที

ปิดบริการ วันหยุดนักขัตฤกษ์ หรือ ตามประกาศของทางราชการ
ขยายเวลา เปิดให้บริการพื้นที่ห้องอ่าน **ช่วงสอบ** ถึงเวลา 00.30 น.



IRA ZONE พื้นที่ห้องอ่านตามอัธยาศัย เปิดให้บริการทุกวัน 24 ชั่วโมง

การเข้าใช้บริการ

อาจารย์ | บุคลากร | สมาชิกห้องสมุด

ใช้บัตรสมาชิกห้องสมุดหรือบัตรหนังสือ
ในการสแกนเพื่อเข้าใช้บริการ

หนังสือไม่มีบัตร ใช้ QRCode เข้าใช้บริการ สร้าง QRCode ที่



สำนักหอสมุด มหาวิทยาลัยนเรศวร NARESUAN UNIVERSITY



แหล่งการเรียนรู้ชั้นเลิศของปวงชน
ด้วยนวัตกรรมบริการที่ทันสมัย

☎ 055-96-2555 ✉ library@nu.ac.th

99 หมู่ 9 ต.ท่าโพธิ์ อ.เมือง จ.พิษณุโลก 65000

Follow Us

- www.lib.nu.ac.th/web/
- สำนักหอสมุด มหาวิทยาลัยนเรศวร
facebook.com/libnu
- [@nulibrary](https://line.me/tv/@nulibrary)
- [naresuan_library](https://www.instagram.com/naresuan_library)

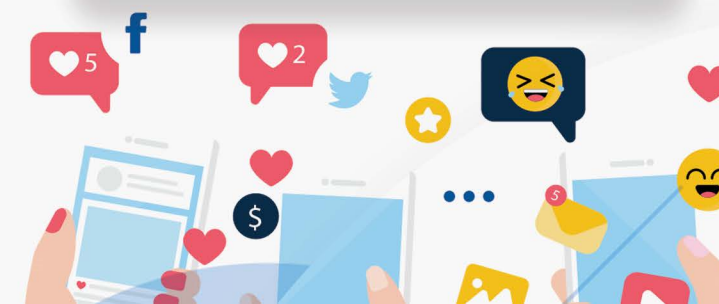

อาคารเรียนรัฐ (LB: Learning Building)

- ชั้น 1** จุดประชาสัมพันธ์
เคาน์เตอร์ Fast Lane (เฉพาะคืน ยืมต่อ ชำระค่าปรับ)
สมัครสมาชิก | เพิ่มข้อมูลบัตรหนังสือ | ลงทะเบียน E-locker
พื้นที่ห้องอ่านตามอัธยาศัย (IRA Zone)
- ชั้น 2** วารสาร นิตยสาร หนังสือพิมพ์ นวนิยาย เรื่องสั้น
บริการช่วยการค้นคว้าและสนับสนุนการวิจัย | บริการยืม-คืน
บริการคอมพิวเตอร์ | บริการเครื่องถ่ายเอกสาร | มุมเยาวชน
- ชั้น 3** บริการมัลติมีเดีย | ห้องศึกษาค้นคว้ากลุ่ม
☞ ทางเชื่อมไปอาคารแสงเทียน
- ชั้น 4** หนังสือภาษาไทย ปีพิมพ์ ≥ ปี พ.ศ. 2544
บริการคอมพิวเตอร์
☞ ทางเชื่อมไปอาคารแสงเทียน
- ชั้น 5** หนังสือภาษาต่างประเทศ ปีพิมพ์ ≥ ปี ค.ศ. 1991
- ชั้น 6** วิทยานิพนธ์ งานวิจัย สิ่งพิมพ์รัฐบาล

อาคารแสงเทียน (CB: Candle Light Building)

- ชั้น 4** สำนักเลขาบริการ
ศูนย์ทบทวนและหนังสือธรรมะท่านผู้หญิงมณีรัตน์ บุนนาค
☞ ทางเชื่อมไปอาคารเรียนรัฐ
- ชั้น 3** หนังสือแพทย์ ปีพิมพ์ ≤ ปี ค.ศ. 1990
พื้นที่ห้องอ่านแบบ Silence Zone
ห้องศึกษาค้นคว้ากลุ่ม
- ชั้น 2** หนังสือภาษาไทย ปีพิมพ์ ≤ ปี พ.ศ. 2543
หนังสือภาษาต่างประเทศ ปีพิมพ์ ≤ ปี ค.ศ. 1990
หนังสืออ้างอิง วารสารเย็บเล่มฉบับล่วงเวลา
ห้องอบรมคอมพิวเตอร์
☞ ทางเชื่อมไปอาคารเรียนรัฐ
- ชั้น 1** ห้องฉายภาพยนตร์
พื้นที่ห้องอ่านตามอัธยาศัย | พื้นที่จัดกิจกรรม Learning Space
ฝ่ายพัฒนาและวิเคราะห์ทรัพยากรสารสนเทศ
☞ ทางเชื่อมไปอาคารเรียนรัฐ

WEB OPAC การสืบค้นทรัพยากรสารสนเทศ

http://opac.nu.ac.th



เว็บไซต์สำหรับสืบค้นรายชื่อหนังสือ นวนิยาย เรื่องสั้น งานวิจัย วิทยานิพนธ์ วารสาร ที่ให้บริการในหอสมุด หอสมุดสาขา และห้องอ่านหนังสือ ประจำแต่ละคณะ โดยสามารถสืบค้นที่เว็บเดียวก็ชี้แหล่งที่อยู่ของหนังสือ

จองหนังสือออนไลน์

หากหนังสือรายการที่ต้องการมีผู้ยืมไปแล้ว สามารถจองออนไลน์เพื่อยืมในลำดับถัดไปได้

ยืมผ่าน



WEB OPAC

การยืมด้วยตัวเองออนไลน์

หนังสือที่มีการยืมไปแล้ว หากต้องการใช้ต่อ สามารถยืมต่อด้วยตัวเองออนไลน์ได้ 2 ครั้ง ยืมต่อล่วงหน้าได้ 2 วัน

วิธีลงทะเบียน



LineBot

Line Bot @nulibrary

สำหรับบริการแจ้งเตือนหนังสือใกล้ถึงกำหนดส่ง ตรวจสอบกำหนดส่ง - ยืมต่อ

บริการ วงสำนักหอสมุด และ บริการออนไลน์

บริการ ยืม-คืน

ยืม-คืน ทรัพยากรสารสนเทศทุกประเภทได้ที่เคาน์เตอร์ชั้น 2 สำนักหอสมุด หอสมุดสาขา และห้องอ่านหนังสือคณะ



บริการ สืบค้นทรัพยากรสารสนเทศ

มีคอมพิวเตอร์สำหรับสืบค้นทรัพยากรสารสนเทศในทุกชั้นที่ให้บริการ

บริการ ห้องศึกษาค้นคว้ากลุ่ม

จัดสรรห้องเพื่อให้บริการใช้เพื่อประชุม ติว เตรียมการเรียนแบบกลุ่ม จำนวน 23 ห้อง โดยต้องจองผ่านระบบออนไลน์ล่วงหน้าก่อนเข้าใช้งาน

บริการ คอมพิวเตอร์สำหรับศึกษาค้นคว้า

มีคอมพิวเตอร์สำหรับให้บริการที่ ชั้น 2 และชั้น 4 อาคารเรียนนุรี โดยลงทะเบียนการใช้ผ่าน QR code ที่หน้าจอ

บริการ อบรมการรู้สารสนเทศ

อบรมการใช้ฐานข้อมูลออนไลน์, การใช้โปรแกรม EndNote, การทำสารบัญด้วยโปรแกรม Microsoft Word ให้กับนิสิต บุคลากร บุคคลภายนอกโดย ไม่มีค่าใช้จ่าย ผู้ที่ประสงค์จะเข้าอบรม ต้องลงทะเบียนออนไลน์

บริการ แจ้งหาหนังสือไม่พบที่ชั้น

หากหนังสือที่ต้องการหาไม่พบ สามารถขอใช้บริการให้เจ้าหน้าที่ช่วยดำเนินการหาให้ โดยมีแบบฟอร์มออนไลน์ที่หน้าตู้หนังสือ

บริการ หนังสือเร่งด่วน

หนังสือที่อยู่ในระหว่างดำเนินการ เช่น inprocess, inrepair, cataloging สามารถแจ้งขอใช้เร่งด่วนได้ โดยกรอกคำขอผ่าน WebOPAC

บริการ พื้นที่นั่งอ่านตามอัธยาศัย

พื้นที่นั่งอ่านตามอัธยาศัยให้บริการตลอด 24 ชั่วโมง ทุกวันไม่เว้นวันหยุด สวมหน้ากากเข้าใช้บริการเฉพาะนิสิต, บุคลากรและสมาชิกหอสมุด ที่มีบัตรสำหรับการเข้าใช้บริการเท่านั้น



บริการ นำส่งทรัพยากรสารสนเทศภายใน

มหาวิทยาลัย (DDS) เพื่ออำนวยความสะดวกในการยืม - คืนทรัพยากรสารสนเทศระหว่าง หอสมุดคณะภายในมหาวิทยาลัย โดยให้บริการสำหรับ นิสิตบัณฑิตศึกษาและบุคลากร

บริการ วิทยีออนไลน์

เพื่อส่งเสริมการเรียนการสอน ความรู้รอบตัวและฝึกทักษะการใช้ภาษา ต่างประเทศ ใช้บริการได้เฉพาะภายในเครือข่ายมหาวิทยาลัยนเรศวร

บริการ สืบค้นฐานข้อมูลออนไลน์ผ่าน One Search

เครื่องมือสืบค้นหนังสือ บทความ งานวิจัยจาก WebOPAC และฐานข้อมูล ออนไลน์ทุกรายวิชา ที่มหาวิทยาลัยบอกรับด้วยการสืบค้นเพียงครั้งเดียว โดยให้ข้อมูลบรรณานุกรม และเอกสารฉบับเต็ม



บริการ ยืมระหว่างห้องสมุด

เป็นบริการที่สำนักหอสมุดเป็นตัวกลางในการช่วยเหลือผู้ใช้ในการขอยืม ทรัพยากรสารสนเทศทั้งตัวเล่มจริงหรือไฟล์เอกสารที่ไม่มีในหอสมุด โดยขอยืมไปยังห้องสมุดสถาบันอุดมศึกษา ส่งคำขอผ่านระบบออนไลน์ * ผู้ใช้บริการต้องชำระค่าบริการยืมระหว่างห้องสมุด ตามระเบียบการให้บริการ

บริการ เข้าใช้งานข้อมูลผ่านระบบ OpenAthens

ด้วยการแสดงตัวตนผ่าน Email ของมหาวิทยาลัย @nu.ac.th



สิ่งอำนวยความสะดวก



บริการ ถ่ายเอกสารและพิมพ์งานด้วยตนเอง ให้บริการเครื่องพิมพ์งาน โดยติดต่อใช้งานได้ที่เคาน์เตอร์ชั้น 2 อัตราค่าบริการเอกสาร ขาวดำ แผ่นละ 0.75 บาท เอกสาร สี แผ่นละ 6 บาท



บริการ อินเทอร์เน็ต มีจุดให้บริการ Wifi ครอบคลุมทั้งอาคาร



จุดรับคืนหนังสือ ให้บริการตู้รับคืนหนังสืออัตโนมัติ ที่หน้าอาคาร สามารถคืนหนังสือได้ตลอด 24 ชั่วโมง อีกทั้งสามารถส่งคืนหนังสือได้ที่ห้องสมุดคณะและตู้รับคืนที่ อาคารปราบไตรจักร, มิ่งขวัญ, NU Square และ QS



ตู้รับฝากสัมภาระอัตโนมัติ ให้บริการทุกชั้นในพื้นที่อาคารเรียนนุรี ติดต่อบริการที่เคาน์เตอร์ประชาสัมพันธ์ ชั้น 1



จุดบริการน้ำดื่ม สำนักหอสมุดมีน้ำให้บริการในอาคารสำนักหอสมุดทุกชั้นบริการ



ร้านกาแฟ ร้านกาแฟเปิดให้บริการจันทร์ - เสาร์ เวลา 8.00 - 17.00 น.



ตู้จำหน่ายเครื่องดื่มอัตโนมัติ ให้บริการบริเวณด้านหน้าอาคารฝั่ง IRA Zone

ห้องสมุดสาขา

และ ห้องอ่านหนังสือคณะ



ห้องสมุดสาขา

สาขาวิทยาศาสตร์สุขภาพ (คณะแพทยศาสตร์) 05596-2571-2572 จันทร์ - ศุกร์ 8.30-16.30 เสาร์ - อาทิตย์ 9.30 - 17.30
สาขาวิทยาศาสตร์และเทคโนโลยี (คณะวิศวกรรมศาสตร์) 055-96-3968 จันทร์ - ศุกร์ 8.30-16.30

ห้องอ่านหนังสือคณะกลุ่มวิทยาศาสตร์สุขภาพ



ทันตแพทยศาสตร์ 055 96-6029 จันทร์ - ศุกร์ 8.30-16.30
พยาบาลศาสตร์ 055 96-6677 จันทร์ - ศุกร์ 8.30-16.30 เสาร์ - อาทิตย์ 10.00 - 18.00
สหเวชศาสตร์ 055 96-6526 จันทร์ - ศุกร์ 8.30-16.30

ห้องอ่านหนังสือคณะกลุ่มวิทยาศาสตร์และเทคโนโลยี



วิทยาศาสตร์ 055 96-3146 จันทร์ - ศุกร์ 8.30-16.30
สถาปัตยกรรมศาสตร์ 05596-2480, จันทร์ - ศุกร์ 8.30-16.30

ห้องอ่านหนังสือคณะกลุ่มสังคมศาสตร์และมนุษยศาสตร์



นิติศาสตร์ 05596-1700 จันทร์ - ศุกร์ 8.30-16.30
มนุษยศาสตร์ 05596-2071 จันทร์ - ศุกร์ 8.30-16.30
ศึกษาศาสตร์ 05596-2420 จันทร์ - ศุกร์ 8.30-16.30 เสาร์ - อาทิตย์ 8.30 - 16.30

สังคมศาสตร์ 05596-1913 จันทร์ - ศุกร์ 8.30-16.30
วิทยาลัยนานาชาติ 05596-8538 จันทร์ - ศุกร์ 8.30-16.30

โรงเรียนมัธยมสาธิตมหาวิทยาลัยนเรศวร 055-378306-11 ต่อ 1745 จันทร์ - ศุกร์ 8.30-16.30

*เวลาให้บริการเป็นไปตามประกาศของห้องอ่านหนังสือแต่ละคณะฯ

บริการ ช่วยการค้นคว้าและสนับสนุนวิจัย



ผู้ที่ต้องการข้อมูลสำหรับการวิจัยหรือข้อมูลเฉพาะสาขา ที่จำเป็นต้องใช้เทคนิคการสืบค้นขั้นสูง ให้บริการออนไลน์ สำหรับนักวิจัยที่ต้องการข้อมูลเฉพาะ ดังนี้

บริการ ข้อมูลดัชนีชี้วัดคุณภาพของวารสาร

หาค่า Journal Impact Factor และค่า Quartile ของวารสาร จากฐานข้อมูล SCOPUS

บริการ วิเคราะห์การอ้างอิงผลงาน

บริการข้อมูลปริมาณการอ้างอิงผลงานของอาจารย์ และนักวิจัย ของมหาวิทยาลัย ทั้งที่ปรากฏในฐานข้อมูลนานาชาติ และฐานข้อมูลระดับชาติ

บริการ ช่วยค้นหาแหล่งตีพิมพ์

บริการช่วยค้นหาแหล่งตีพิมพ์เผยแพร่ผลงาน/บทความวิจัยใน ฐานข้อมูลระดับชาติและนานาชาติ โดยสามารถระบุขอบเขตที่ต้องการ โดยเฉพาะ ซึ่งให้บริการรวบรวมเป็นไฟล์รายชื่อ

EndNote Support

บริการให้คำปรึกษา แนะนำ ช่วยเหลือ แก้ไขปัญหาการใช้งาน โปรแกรม EndNote รวมถึงการให้คำแนะนำเรื่องการเขียน บรรณานุกรมและการเขียนรายการอ้างอิงลงในเอกสาร

EN